

คู่มือการใช้งานเว็บไซต์ www.DISTARGPS.com

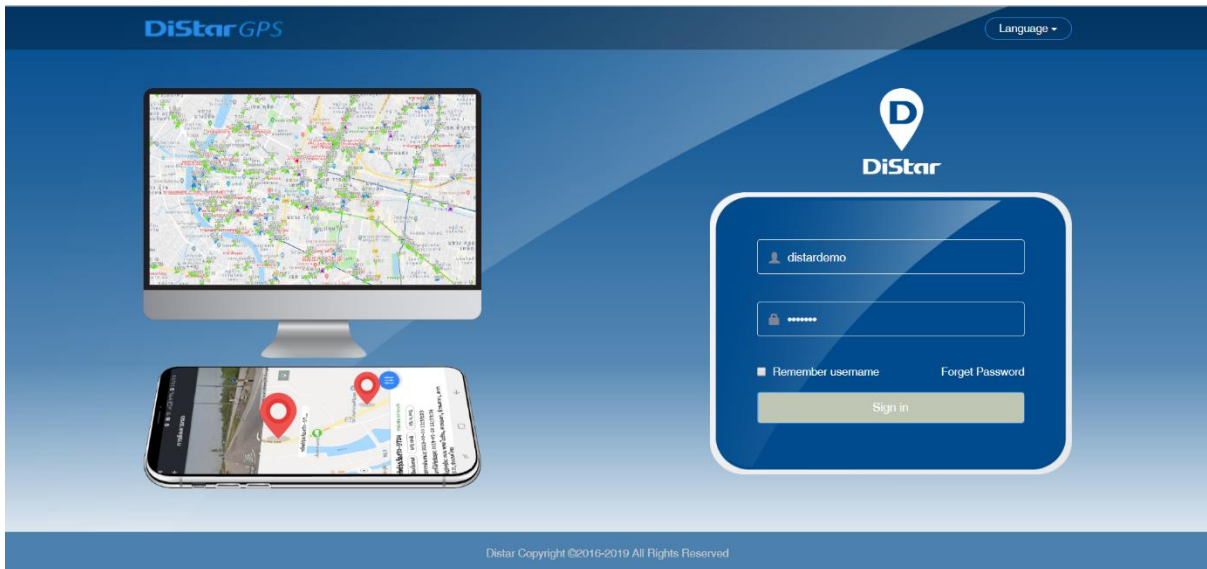

เปิด Browser ไปที่ www.DISTARGPS.com และเข้าสู่ระบบด้วย USERNAME และ PASSWORD ที่ได้รับ

(สามารถติดต่อขอข้อมูลได้จากตัวแทนจำหน่าย)

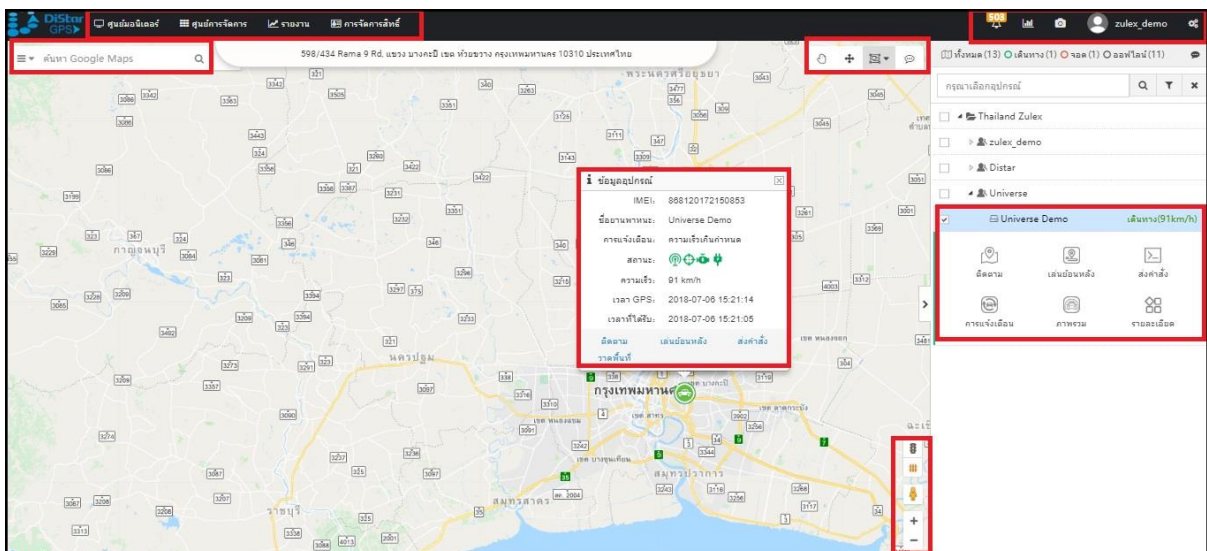

เมื่อเข้าสู่ระบบแล้วจะพบกับหน้าจอแผนที่หลัก

โดยหน้าจอแผนที่หลักจะมีแถบเมนู และแถบสถานะต่างๆดังนี้

1.แถบเมนูด้านบนจะมีเมนูหลักดังนี้

ศูนย์มอนิเตอร์

ศูนย์มอนิเตอร์ จะเป็นหน้าแผนที่หลักเมื่อเข้าสู่ระบบ

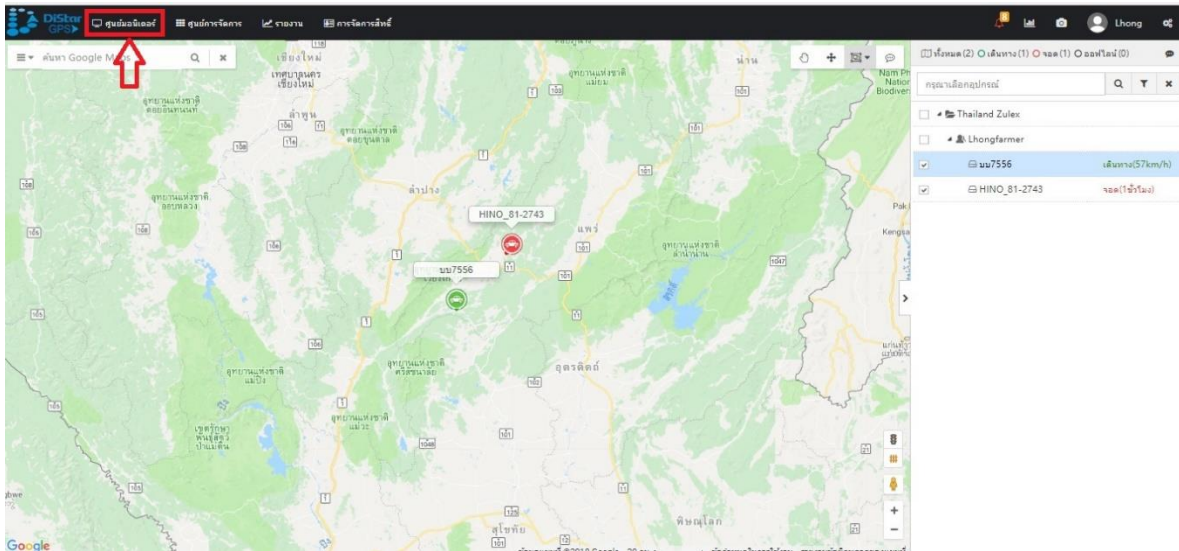

ศูนย์การจัดการ

ศูนย์การจัดการ(Management) จะเป็นเมนูสำหรับ สร้างและการจัดการเข้า/ออกพื้นที่ (Geofence) และ ดูข้อมูลผู้ใช้

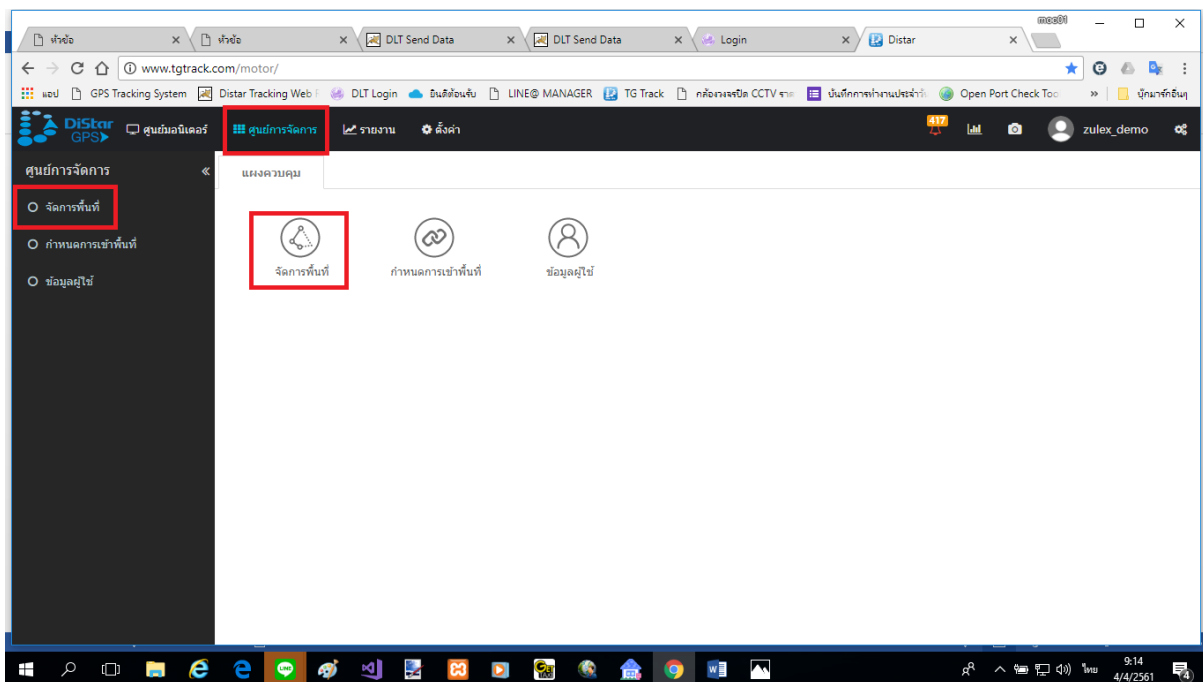

การสร้างพื้นที่เข้าออก(Geofence)

-ไปที่ ศูนย์การจัดการ → จัดการพื้นที่ →คลิกเลือก จัดการพื้นที่



และกดเพิ่ม

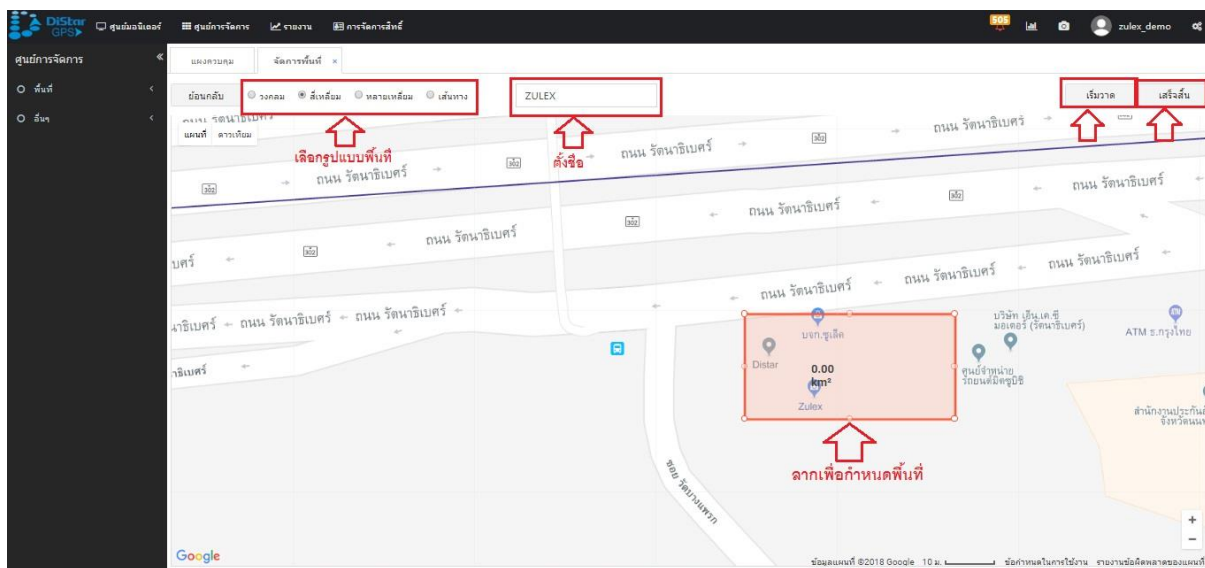
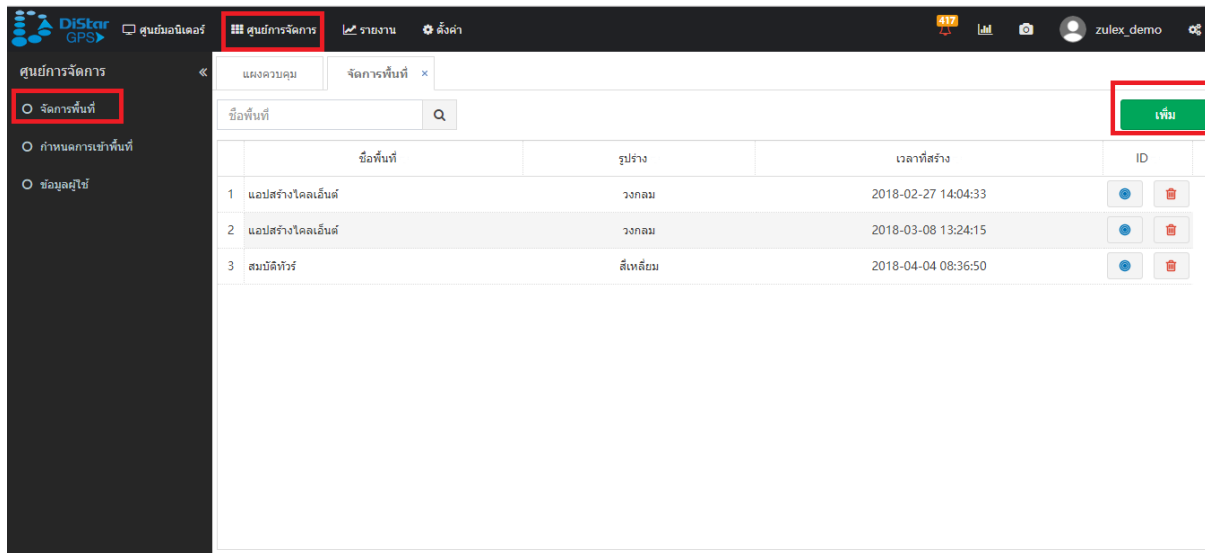

เลือกรูปแบบพื้นที่ → กำหนดชื่อ → เริ่มวาด → ลากเพื่อกำหนดพื้นที่ → กดเสร็จสิ้น

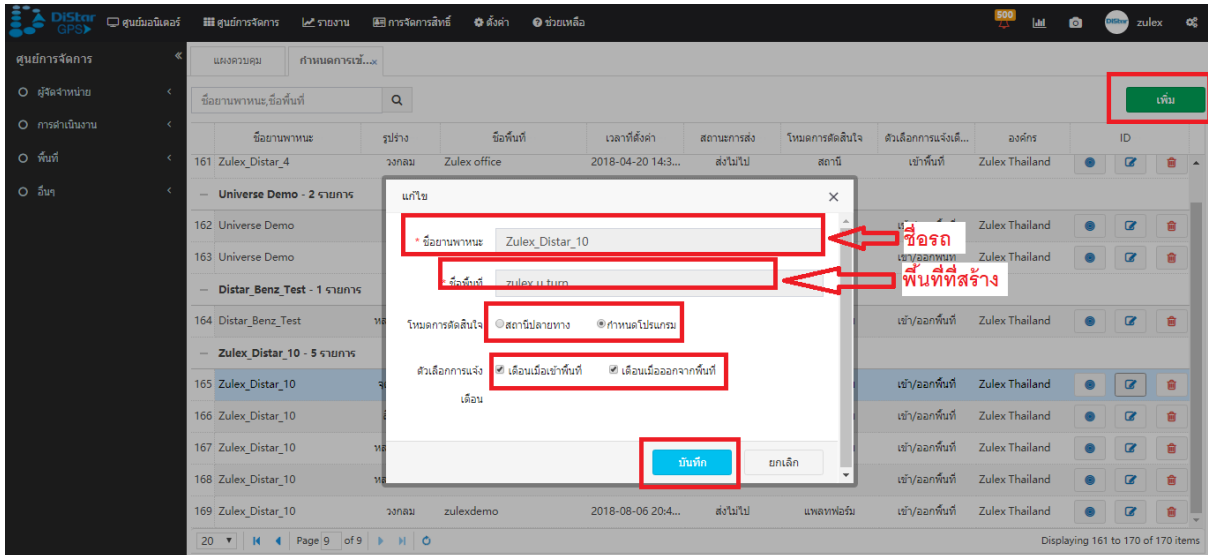

กำหนดการเข้าพื้นที่ - เป็นการเลือกรายการรถที่จะเช็คการเข้า/ออกพื้นที่

 กำหนดการเข้าพื้นที่
 →
 เลือกแก้ไขรายการที่สร้างไว้หรือ **คลิก** เพิ่ม เพื่อสร้างใหม่

- เลือกชื่อยานพาหนะ(ชื่อรถ) * ชื่อยานพาหนะ
- เลือกชื่อพื้นที่ ที่สร้างไว้ * ชื่อพื้นที่
- เลือกโหมดการตัดสินใจ โหมดการตัดสินใจ สถานีปลายทาง **ขานขลา**
- เลือกตัวเลือกการแจ้งเตือน ตัวเลือกการแจ้ง เดือนเมื่อเข้าพื้นที่ เดือนเมื่อออกจากพื้นที่



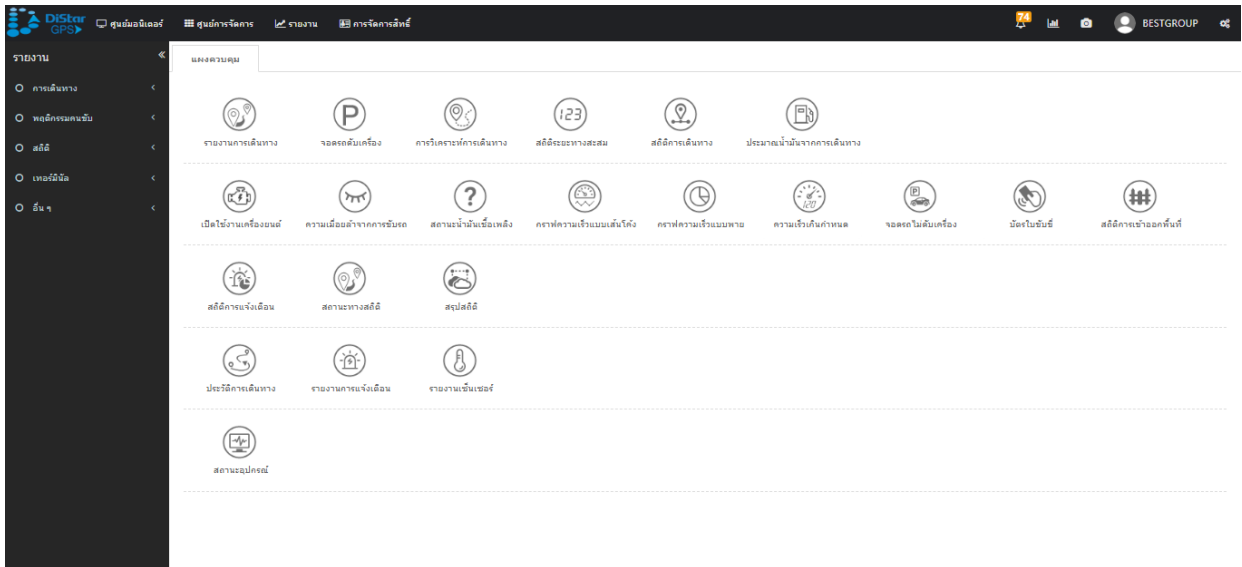



และทำการบันทึก บันทึก



รายงาน เมนูรายงาน(Report) ภายในจะมีหัวข้อรายงานดังนี้

- **เกี่ยวกับการเดินทาง**

การเดินทาง

- 
 รายงานการเดินทาง
 - 
 จอดรถดับเครื่อง
 - 
 การวิเคราะห์การเดินทาง
 - 
 สถิติระยะทางสะสม
 - 
 สถิติการเดินทาง
 - 
 ปริมาณน้ำมันจากการเดินทาง
- รายงานการเดินทาง , การจอดรถดับเครื่อง , การวิเคราะห์การเดินทาง , การวิเคราะห์การเดินทาง , สถิติระยะทางสะสม , สถิติการเดินทาง , สถิติการเดินทาง , ปริมาณน้ำมันจากการเดินทาง

- **เกี่ยวกับพฤติกรรมคนขับ**

พฤติกรรมคนขับ

เปิดใช้งานเครื่องยนต์ , ความเมื่อยล้าจากการขับรถ , สถานะน้ำมันเชื้อเพลิง , ความเร็วแบบเส้นโค้ง , ความเร็วแบบพาย , ความเร็วเกินกำหนด , จอดรถไม่ดับเครื่อง , บัตรใบขับขี่ , การเข้าออกพื้นที่

- **เกี่ยวกับสถิติ**

สถิติ

สถิติการแจ้งเตือน , สถานะทางสถิติ , สรุปสถิติ

- **เทอมินอล**

เทอมินอล

ประวัติการเดินทาง , รายงานการแจ้งเตือน , รายงานเซ็นเซอร์

- อื่น ๆ ○ อื่น ๆ <

สถานะอุปกรณ์

การดูรายงาน ภาพรวม (Over View)

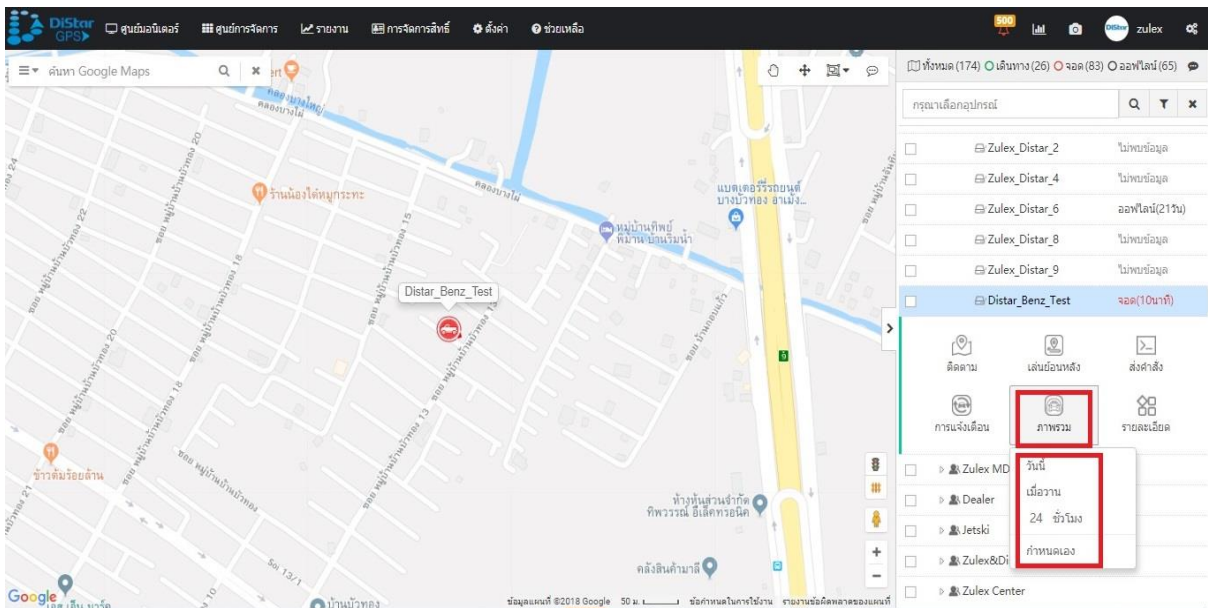

คลิกที่ชื่อรถ -> ไปที่ภาพรวม -> เลือกช่วงเวลา

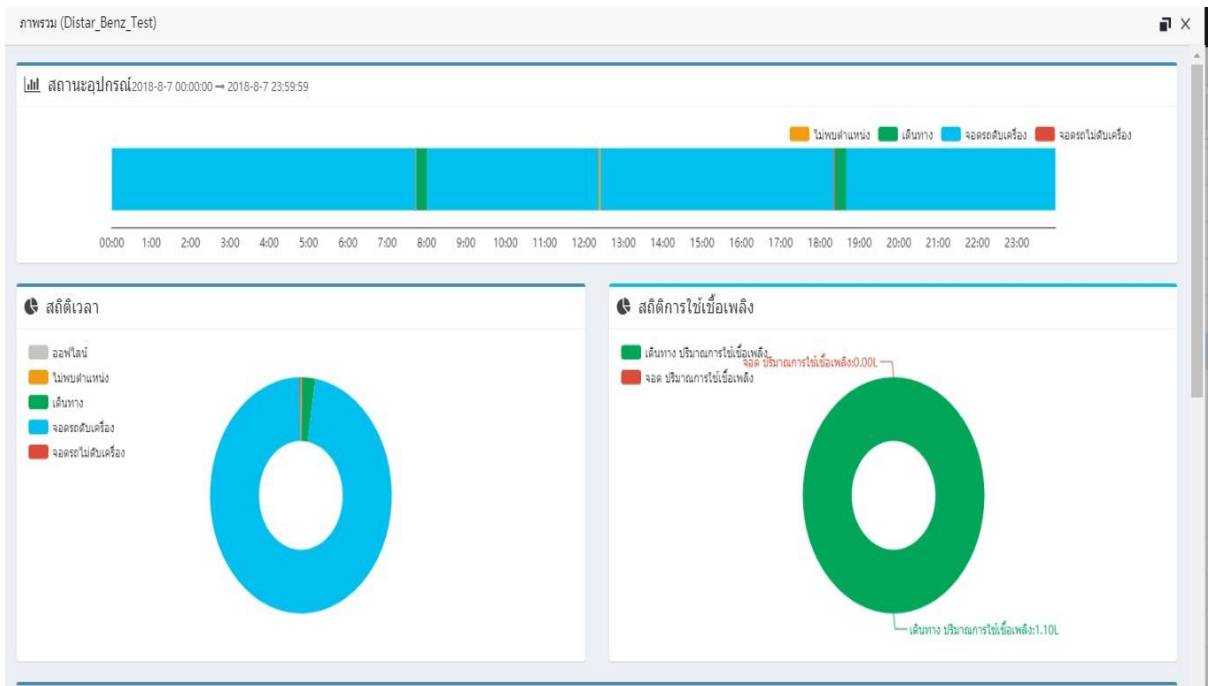

สถานะอุปกรณ์ , สถิติเวลา และ สถิติการใช้เชื้อเพลิง

ภาพรวม (Distar_Benz_Test)

๒๒๒ รายละเอียดสถิติ

	เวลาที่เริ่ม	เวลาที่สิ้นสุด	ช่วงเวลา	สถานะ	ระยะทางสะสม(กม.)	ระยะเวลา	ปริมาณการใช้เชื้อเพลิง...	หมายเหตุ
1	2018-08-07 00:00:00	2018-08-07 07:42:59	07:42:59	จอดรถดับเครื่อง	0			เสร็จ
2	2018-08-07 07:42:59	2018-08-07 07:44:28	00:01:29	จอดรอไม่ดับเครื่อง	0		0.00	เตือนแก๊บสได้ดังมา
3	2018-08-07 07:44:28	2018-08-07 08:01:19	00:16:51	เดินทาง	5.465	00:00:00	0.55	
4	2018-08-07 08:01:19	2018-08-07 12:22:41	04:21:22	จอดรถดับเครื่อง	0			เสร็จ
5	2018-08-07 12:22:41	2018-08-07 12:25:41	00:03:00	ไม่พบตำแหน่ง	0			เสร็จ
6	2018-08-07 12:25:41	2018-08-07 18:21:17	05:55:36	จอดรถดับเครื่อง	0			เสร็จ
7	2018-08-07 18:21:17	2018-08-07 18:23:45	00:02:28	จอดรอไม่ดับเครื่อง	0		0.00	เสร็จ
8	2018-08-07 18:23:45	2018-08-07 18:40:53	00:17:08	เดินทาง	5.502	00:00:00	0.55	เสร็จ
9	2018-08-07 18:40:53	2018-08-07 23:59:59	05:19:06	จอดรถดับเครื่อง	0			เสร็จ

Page 1 of 1 | Displaying 1 to 9 of 9 items

รายละเอียดสถิติ

2.การแจ้งเตือน

500

ทั้งหมด (174) ● เดินทาง (26) ● จอด (83) ● ออฟไลน์ (65)

การแจ้งเตือน

	ชื่ออุปกรณ์	IMEI	การแจ้งเตือน	เวลาแจ้งเตือน	การดำเนินงาน
1	chumpol01	359857080484967	ความเร็วเกินกำหนดเริ่มต้น	2018-02-19 16:45:57	ตั้งค่าอ่านแล้ว
2	chumpol01	359857080484967	ความเร็วเกินกำหนดเริ่มต้น	2018-02-19 15:33:27	ตั้งค่าอ่านแล้ว

ปิด/เปิดเสียงแจ้งเตือน

ประเภทแจ้งเตือน: เสียงเตือน เปิด ปิด ขึ้นว่าอ่านแล้วทั้งหมด ปิด

จะเป็นการแสดงรายการสถานะการแจ้งเตือน โดยสามารถปิดเสียงการแจ้งเตือนได้ที่เมนูนี้



3. แสดงกราฟสถิติ





จะเป็นการแสดงกราฟสถิติและเหตุการณ์ต่างๆ

4.เมนูสำหรับดูรายละเอียดบัญชีผู้ใช้ และเมนูออกจากระบบ

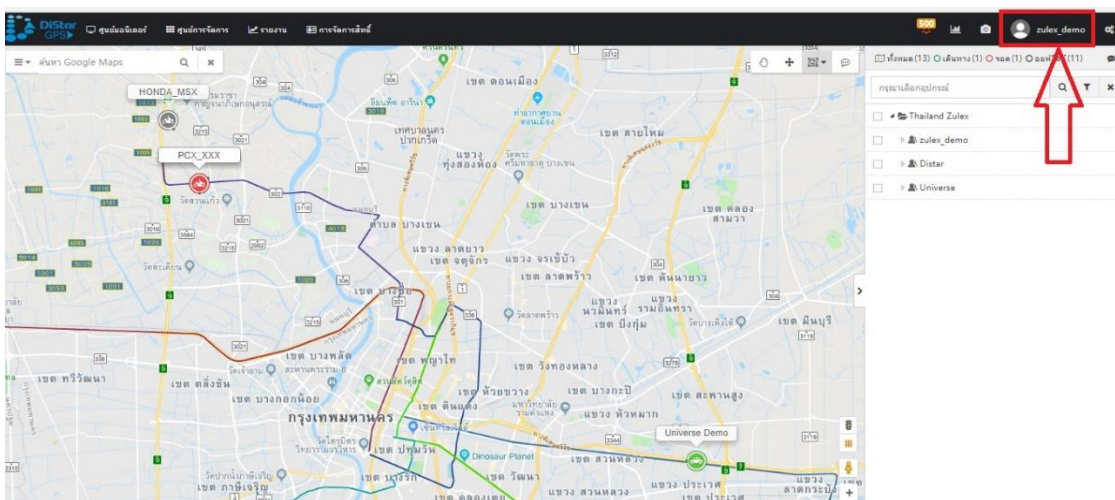
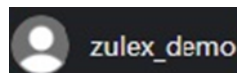

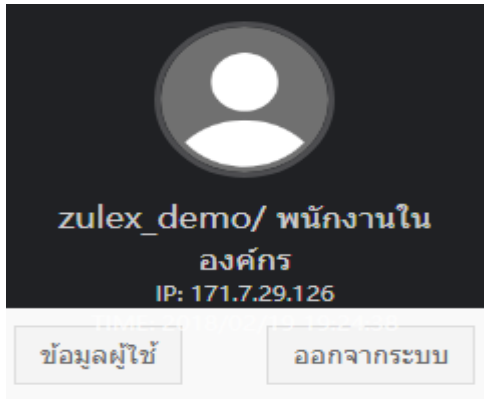

zulex_demo/ พนักงานใน
องค์กร
IP: 171.7.29.126

ข้อมูลผู้ใช้ ออกจากระบบ

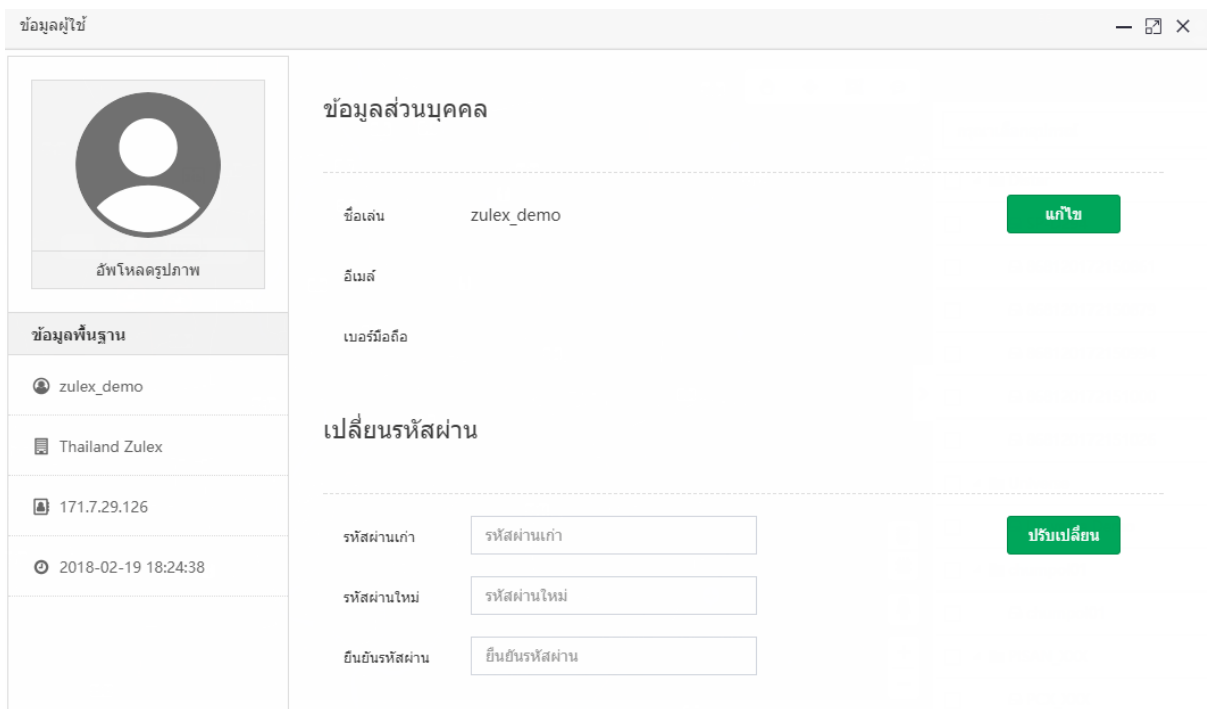

ข้อมูลผู้ใช้

ข้อมูลส่วนบุคคล

ชื่อเล่น: zulex_demo [แก้ไข](#)

อีเมล:

เบอร์มือถือ:

เปลี่ยนรหัสผ่าน

รหัสผ่านเก่า:

รหัสผ่านใหม่:

ยืนยันรหัสผ่าน:

[ปรับเปลี่ยน](#)

ข้อมูลพื้นฐาน

- zulex_demo
- Thailand Zulex
- 171.7.29.126
- 2018-02-19 18:24:38

ในส่วนข้อมูลผู้ใช้สามารถเปลี่ยนข้อมูลส่วนบุคคลและพาสเวิร์ดใหม่ได้



5.เมนูตั้งค่าภาษาและเขตเวลา (มุมมองมือบนรูปเฟือง)

- สามารถเปลี่ยนภาษาเขตเวลาและ การแสดงผลของแผนที่ ได้ที่เมนูนี้

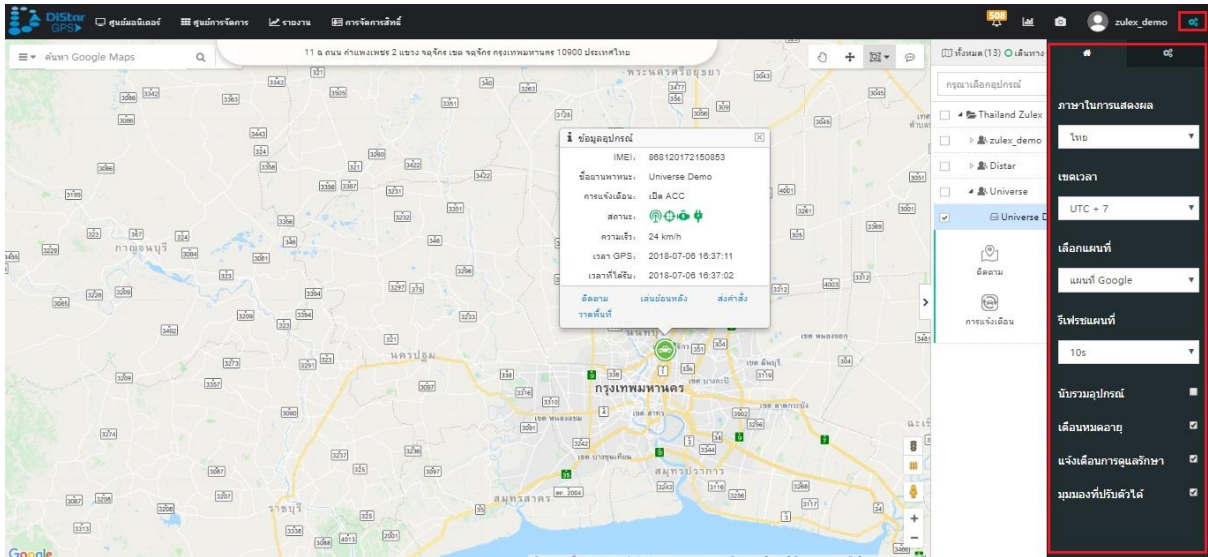

6. การตั้งค่ามุมมองแบบแผนที่และแบบดาวเทียม

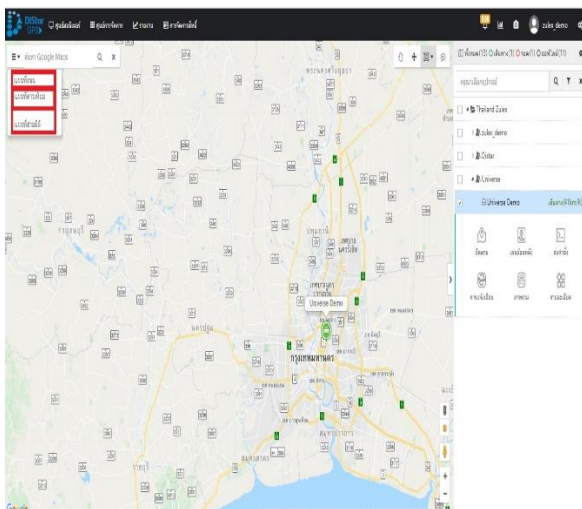

มุมมองแบบแผนที่

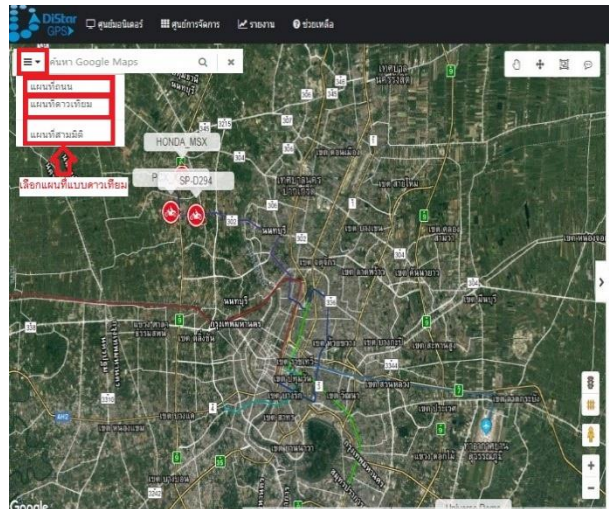

มุมมองแบบดาวเทียม

7. สถานะของรถ

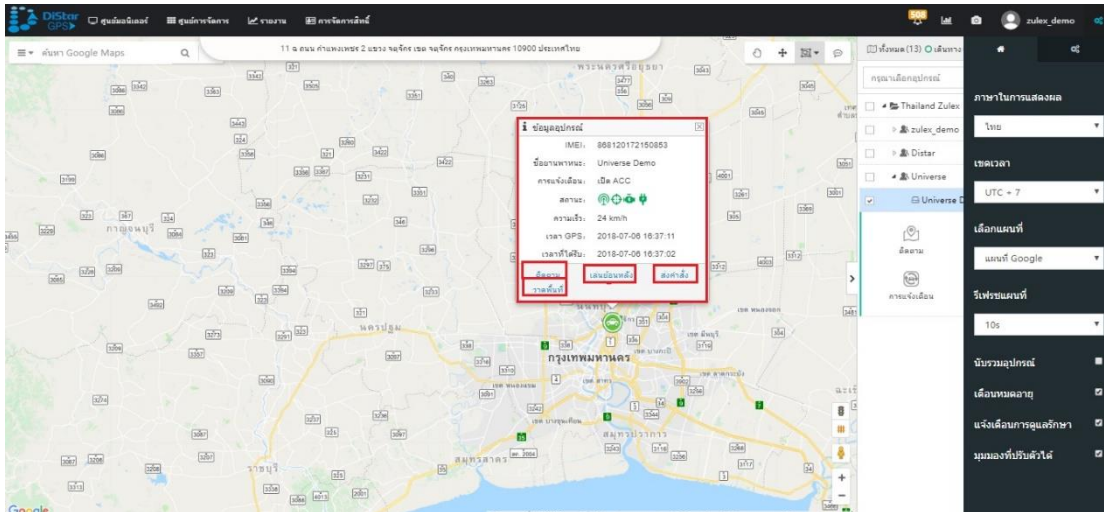

ในหน้าแผนที่หลักสามารถดูข้อมูลสถานะรถและเมนูลัดโดยคลิกที่ไอคอนรถ

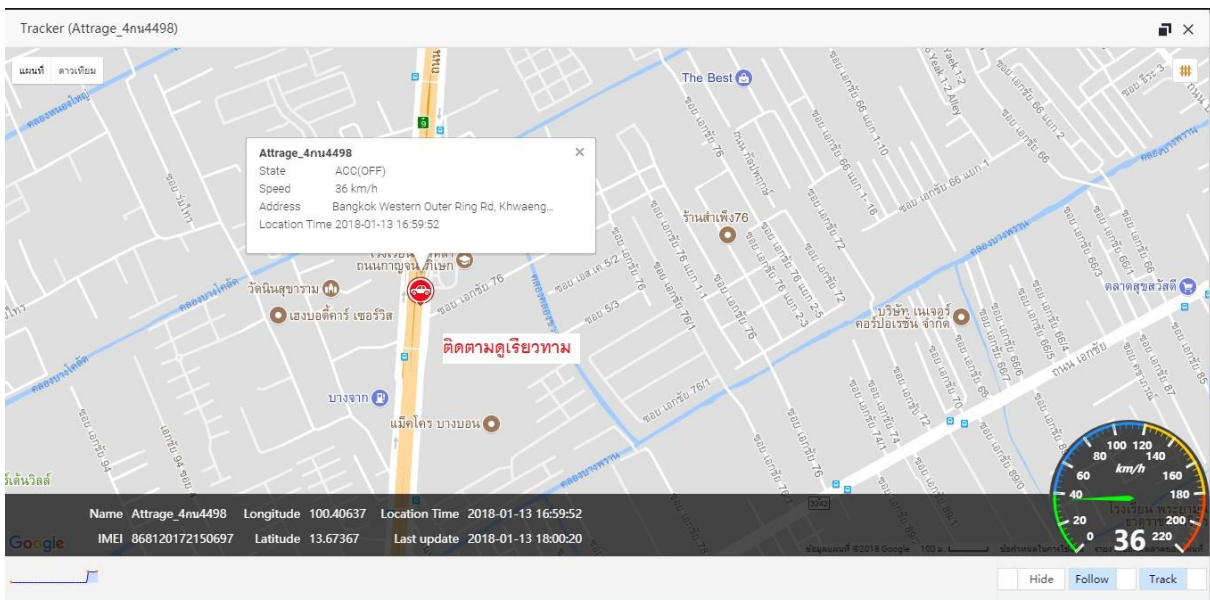

- คลิกที่ **ติดตาม** จะเป็นการติดตามดูสถานะของรถแบบเรียลไทม์ปัจจุบัน

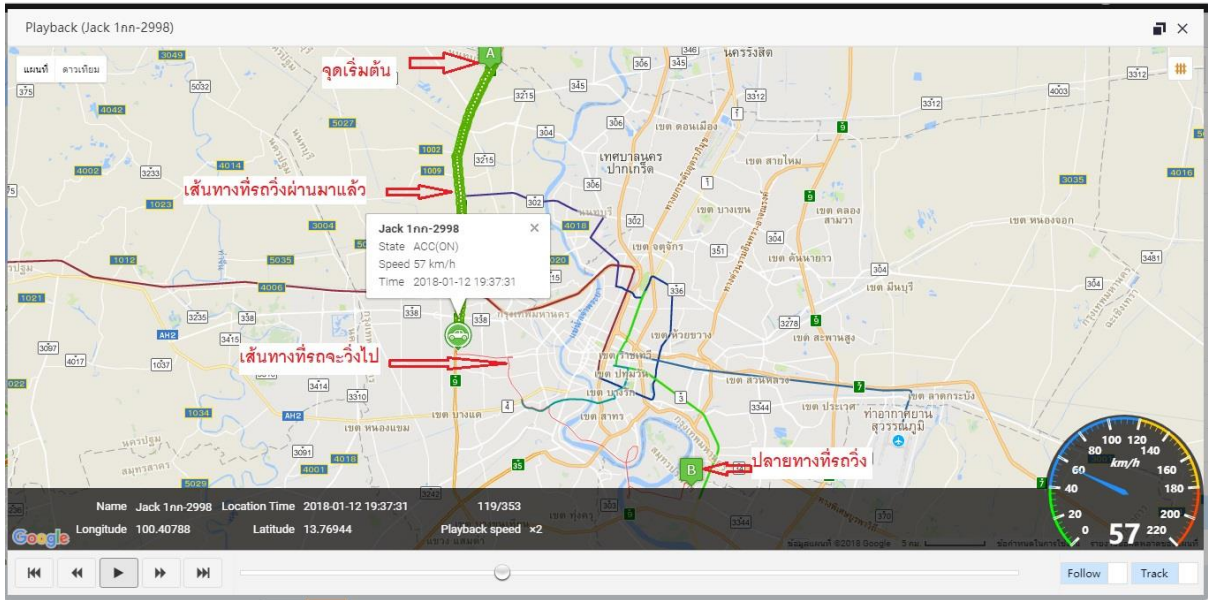

- คลิกที่ **เล่นย้อนหลัง** จะเป็นการดูเส้นทางที่รถเคยวิ่งผ่านมาแล้ว

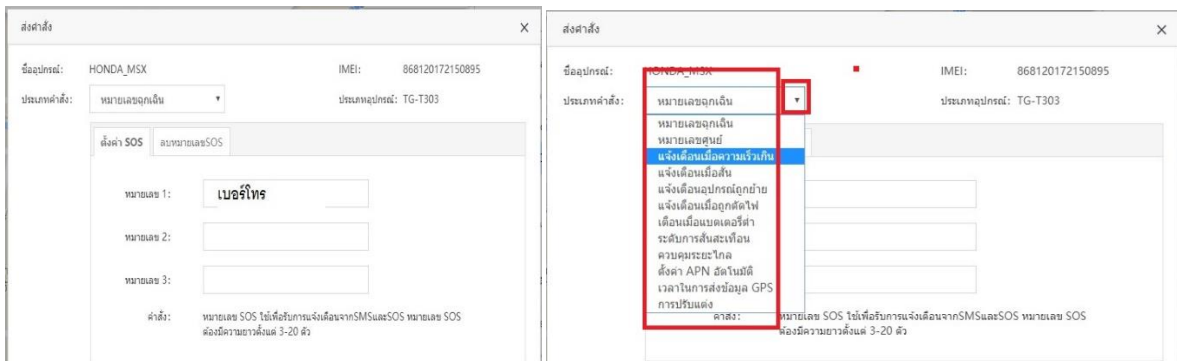

- คลิกที่ **ส่งคำสั่ง** จะเป็นการส่งคำสั่งไปเพื่อตั้งค่าตัวอุปกรณ์

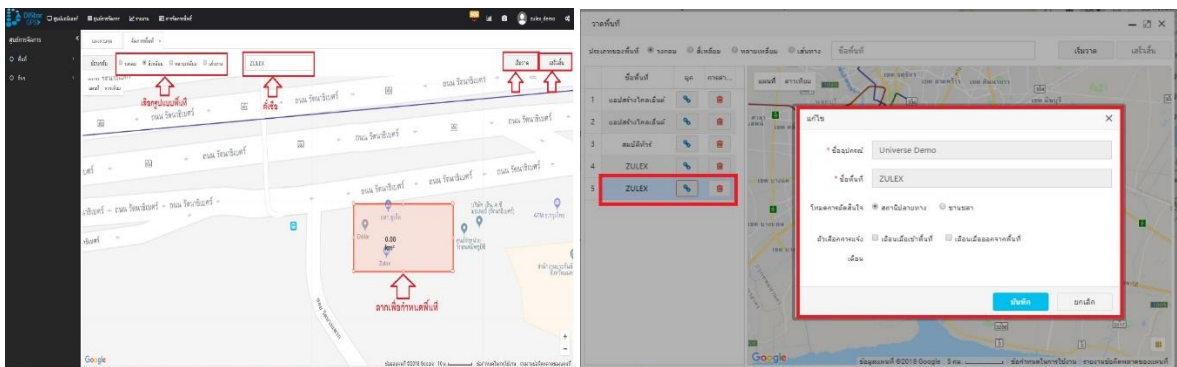

- คลิกที่ **วาดพื้นที่** จะเป็นการสร้างกำหนดพื้นที่หรือจัดการพื้นที่ที่กำหนดไว้แล้ว

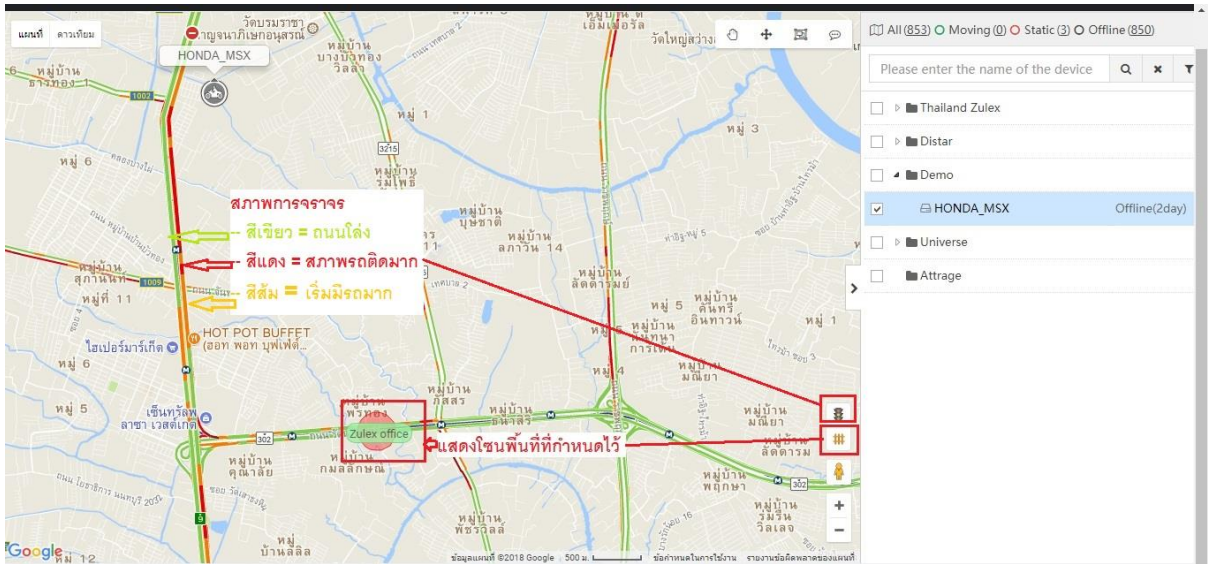

8.เมนูเชื่อมโยง



แสดงสภาพการจราจร



จัดการพื้นที่ที่กำหนด

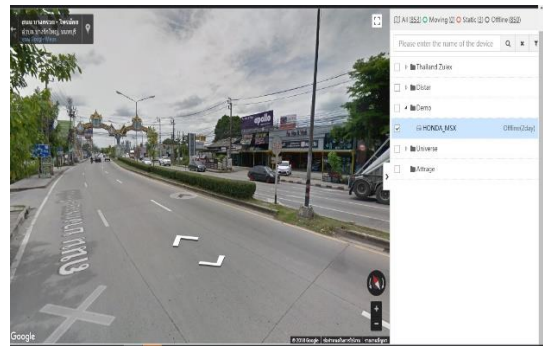
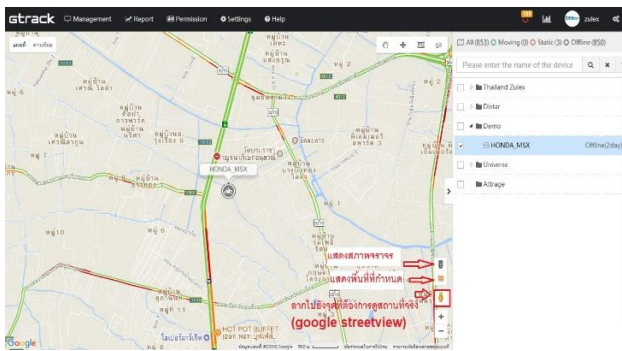

เชื่อมโยง Google Street view (ดูภาพถ่ายสถานที่จริง)

9.รูปเครื่องมือต่างๆ



เป็นเครื่องมือเลื่อนแผนที่



เป็นเครื่องมือวัดระยะทาง



เป็นเครื่องมือค้นหา



เป็นการซ่อนรายละเอียด

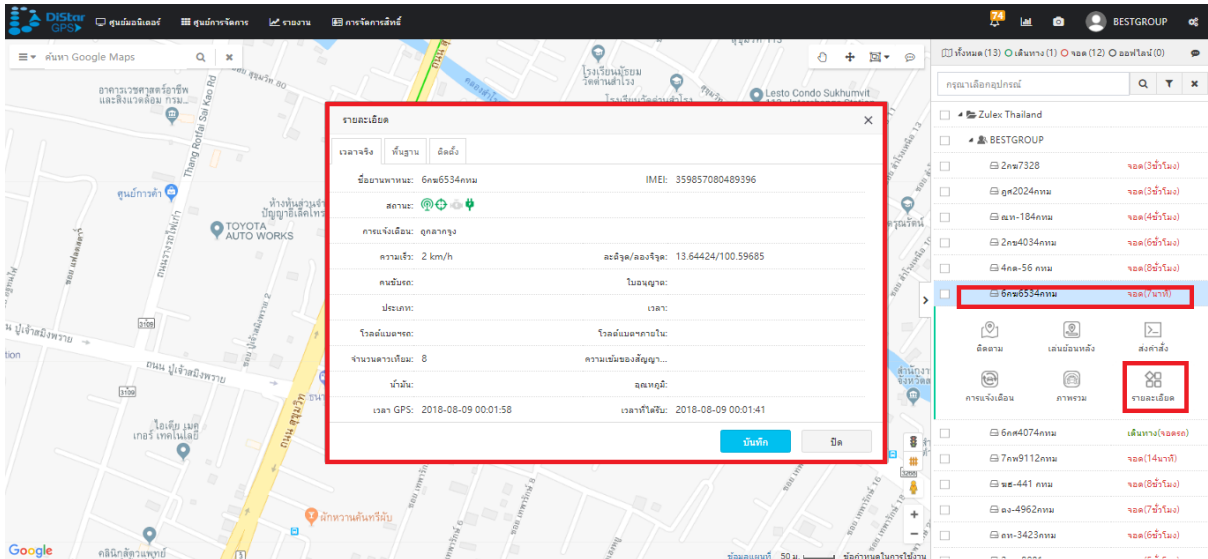

10. เมื่อคลิกที่ชื่อรถ ในแถบเมนูด้านขวามือจะแสดงหน้าต่างขึ้นมา จะแสดงสถานะรายละเอียดของตัวรถ